KRUIZINGA.FR®
Stockage et ressources de transport

Fiche technique

Numéro d'article : 38-BK6415-PE-S

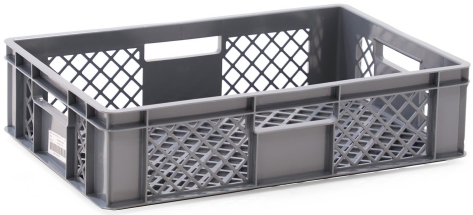

Description du produit

Boîtes à pain ou caisses à pain avec fond renforcé et perforation grossière pour la ventilation et le refroidissement. Très approprié pour le stockage du pain, des croissants, des pâtisseries, des pâtisseries et d'autres denrées alimentaires. Equipé de 4 poignées ouvertes pour une prise en main optimale. Utilisable entre -10°C et +70°C.

Cette corbeille à pain est fabriquée en plastique résistant aux chocs et de qualité alimentaire. Les bacs peuvent être empilés en toute sécurité et transportés de manière ergonomique sur des bases mobiles. Largement utilisé dans l'industrie du pain et de la confiserie.

Spécifications

Classification d'article: Nouveau
Exécution: parois + fond ajouré
Parois: poignées ouvert
Compatible en alimentaire: oui
Couleur: gris
Longueur intérieur (mm): 570
Largeur intérieurs (mm): 370
Hauteur intérieur (mm): 135
Poids (kg): 1.3
Résistance à la température: -10ºC tot +70ºC
Le code EAN 8719424084146

Type: caisse à pain
Matériel: HDPE
Fond: perforé
Norme Europe (mm): 600 x 400
Longueur (mm): 600
Largeur (mm): 400
Hauteur (mm): 150
Capacité (Ltr): 28
Type Numéro: 38-BK
Spécification extraordinaire: convient pour industrie alimentaire

Scan de QR-code voor meer informatie

KRUIZINGA.NL® Opslag- en transportmiddelen
KRUIZINGA.DE® Lager- und Transportmittel
KRUIZINGA.FR® Stockage et ressources de transport
KRUIZINGA.COM® Material handling equipment