KRUIZINGA.FR®
Stockage et ressources de transport

Fiche technique

Numéro d'article : 98-6568GB

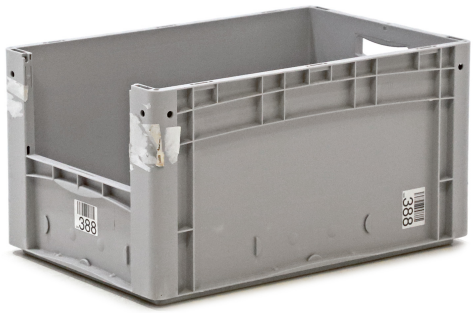

Description du produit

Bac de stockage en plastique usagé de 600x400 mm d'une capacité de 62 litres. Idéal pour stocker votre stock de petit matériel et de pièces de rechange. Fabriqué en polypropylène de haute qualité. Les bacs Euronorm ont un design lisse et hygiénique et sont donc faciles à nettoyer. Grâce à leur fond lisse, les bacs conviennent aux convoyeurs et aux transporteurs à rouleaux. Des bords d'empilage spéciaux garantissent un empilage stable. Accès facile au contenu par l'ouverture de préhension frontale. Une poignée ouverte sur un petit côté permet une manipulation optimale. La boîte de stockage est dotée d'un porte-étiquette de 210 mm de large de chaque côté. Un moyen simple de fournir des informations sur le contenu d'un bac. Convient parfaitement pour les stocks de préhension (préparation de commandes) dans les ateliers, les garages, les rayonnages d'entrepôt ou les camionnettes de service.

Spécifications

Classification d'article: Occasion
Exécution: avec poignée
Parois: 1 côté court demi-ouvert
Compatible en alimentaire: non
Couleur: gris
Longueur (mm): 600
Largeur (mm): 400
Hauteur (mm): 320
Capacité (Ltr): 62
Type Numéro: 6568GB

Type: gerbable
Matériel: polypropylène
Fond: fond fermé
Norme Europe (mm): 600 x 400
Traitement de surface: signes d'utilisation
Longueur intérieur (mm): 560
Largeur intérieurs (mm): 360
Hauteur intérieur (mm): 310
Poids (kg): 2.5
Le code EAN 8719424220377

Scan de QR-code voor meer informatie

KRUIZINGA.NL® Opslag- en transportmiddelen
KRUIZINGA.DE® Lager- und Transportmittel
KRUIZINGA.FR® Stockage et ressources de transport
KRUIZINGA.COM® Material handling equipment