KRUIZINGA.FR®
Stockage et ressources de transport

Fiche technique

Numéro d'article : 99-2700-H-642-S

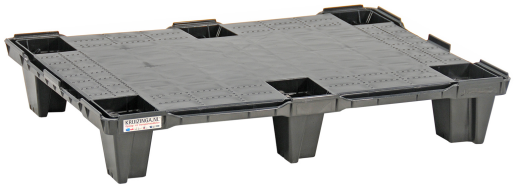

Description du produit

Palette plastique emboîtable 80x60 cm sur 6 pieds. Fabriquée d'une seule pièce de plastique HDPE, la palette est plus légère et plus résistante.
La charge statique est de 800 kg. La charge statique est la charge maximale lorsqu'on se tient debout sur une surface plane.
La charge dynamique est de 500 kg. La charge dynamique est la charge maximale pendant le transport. Dans les deux cas avec une distribution égale.

Si plusieurs palettes sont empilées, le poids total déterminera la charge sur la palette inférieure.

Spécifications

Classification d'article: Nouveau
Exécution: fond fermé
Norme Europe (mm): 800 x 600
Longueur (mm): 800
Hauteur (mm): 130
Poids (kg): 3
Type Numéro: 2700-H
Le code EAN 8719424036824

Type: palette synthétique/plastique
Matériel: HDPE
Couleur: noir
Largeur (mm): 600
Capacité de charge (kg): 800
Options: capacité dinamique: ca. 500 kg
Spécification extraordinaire: capacité statique: ca. 800 kg

Scan de QR-code voor meer informatie

KRUIZINGA.NL® Opslag- en transportmiddelen
KRUIZINGA.DE® Lager- und Transportmittel
KRUIZINGA.FR® Stockage et ressources de transport
KRUIZINGA.COM® Material handling equipment